



การไฟฟ้าส่วนภูมิภาค
PROVINCIAL ELECTRICITY AUTHORITY

เลขที่ ก.๓.กฟส.๒(บพ) ๖๑๕ /๒๕๖๗

ชื่อผู้รับ นายพัทธนันท์ พิชราสุวรรณชล

ชื่อผู้ส่ง นายสุเทพ แป้นเขียว

วันที่ ๓๐ พฤษภาคม ๒๕๖๗

ตำแหน่ง อ.ก.บ.บ.(ก.๓)

ตำแหน่ง ช.จก.(ท) ปฏิบัติงานแทน ผ.จก.กฟส.๒(บพ)

ด้วยการไฟฟ้า กฟส.๒(บพ) ขอตัดไฟระบบสายส่ง ๑๑.๕ kV วงจรที่ ๐๒, ๐๓ และระบบจำหน่าย ๒๒ kV วงจรที่ ๐๑, ๐๖ สถานีสมุทราสาร ๕ และวงจรที่ ๐๓, ๐๘ สถานีสมุทราสาร ๒ เพื่อให้กรมทางหลวงหรือถนนสะพานลอย ตรงแยกปากทางบ้านแพ้ว (ร้านหมูสมนึก) ตามแผนผังสังเขปแนบ จำนวน ๑ แผ่น ดังนี้

ที่	พิดเตอร์	วัน/เดือน/ปี	ตั้งแต่เวลา	ถึงเวลา	ลักษณะงานที่ปฏิบัติ/บริเวณ	จาก	ถึง	ผู้ควบคุมงาน
๑.	SME๒YB	วันอาทิตย์ ๙ มิ.ย. ๒๕๖๗	๒๐.๐๐ น.	๒๔.๐๐ น.	กรมทางหลวงหรือถนนสะพานลอย ริมถนนพระราม ๒ ตรงแยกปากทาง บ้านแพ้ว (ร้านหมูสมนึก)	SME๒YB-๐๓ (ในสถานี สฟพ.๕)	SME๒YS-๐๗ (บ.สยามสมุทรโพเซ่น)	นายอรรถนันท์ บัวสงค์ ตำแหน่ง ช.ผ.บ.บ. โทรศัพท์ ๐๘๖-๓๖๓๓๑๐๐
๒.	SME๓YB	ถึง วันจันทร์ ๑๐ มิ.ย. ๒๕๖๗	๐๐.๐๐ น.	๐๖.๐๐ น.		SME๓YB-๐๓ (ในสถานี สฟพ.๕)	SME๓YS-๐๙ (บ.โชคสถาพร)	
๓.	SME๐๑				Dis ชั่วคราว (หมูสมนึก)	SMB๓S-๐๕ (ต่อตรง) (หมูสมนึก)		
๔.	SME๐๒				Dis ชั่วคราว (หมูสมนึก)	SMB๔S-๐๖ (หมูสมนึก)		
๕.	SMB๐๓				Dis ชั่วคราว (บางตะคอก)	SMB๓S-๐๕ (ต่อตรง) (หมูสมนึก)		
๖.	SMB๐๔				Dis ชั่วคราว (บางตะคอก)	SMB๔S-๐๖ (หมูสมนึก)		

พื้นที่ที่มีผู้ใช้ไฟได้รับผลกระทบ(ไฟดับ) ริมถนนพระราม ๒ ขาออก กทม. บริเวณตรงข้ามวัดบางตะคอก หน้าร้านหมูสมนึก

ผู้ประสานงานการดับไฟ ชื่อ นายอรรถนันท์ บัวสงค์ ตำแหน่ง ช.ผ.บ.บ. โทร ๐๘๖-๓๖๓๓๑๐๐

พื้นที่ ที่ขอตัดไฟปฏิบัติงานมีสายเคเบิลใยแก้วนำแสงของ กฟภ. (หากมีโอกาสชำรุด ผ.ศ.กร.ส.(ก.๓) จะไปตรวจสอบก่อนปฏิบัติงาน)

๑. มีสายเคเบิลใยแก้วนำแสง ๑.๑ มีโอกาสชำรุด ๑.๒ ไม่มีโอกาสชำรุด

๒. ไม่มีสายเคเบิลใยแก้วนำแสง

(นายสุเทพ แป้นเขียว)

ช.จก.(ท) ปฏิบัติงานแทน ผ.จก.กฟส.๒(บพ)

สำหรับแผนควบคุมการจ่ายไฟ (ผ.ค.ฟ.) กฟภ.๓

เรียน อ.ก.บ.บ.(ก.๓)

ผ.ค.ฟ. พิจารณาแล้วเห็นควร

อนุมัติให้ดับไฟตามคำขอชื่อ..... พิดเตอร์..... จาก..... ถึง.....

ในวันที่..... ตั้งแต่เวลา..... น. ถึง..... น. ตามใบสั่งทำสวิชชิงเลขที่.....

อนุมัติให้ดับไฟตามคำขอชื่อ..... พิดเตอร์..... จาก..... ถึง.....

ในวันที่..... ตั้งแต่เวลา..... น. ถึง..... น. ตามใบสั่งทำสวิชชิงเลขที่.....

พนักงานศูนย์ฯ นาย..... ประสานงานการขอตัดไฟกับ.....

(.....)

สำหรับผู้อนุมัติ

ที่ ก.๓ ก.บ.บ.(ค.ฟ.)

เรียน ผ.จก.....

อ.ก.บ.บ.(ก.๓), อ.ก.ว.(ก.๓)

อนุมัติ และแจ้ง จ.บ. เพื่อตรวจสอบความปลอดภัย
พร้อมทั้งลงข้อมูลแจ้งแผนดับไฟลงใน www.pea.co.th

ขั้นตอนการสวิชชิง..... แผ่น

แผนผังแนบ..... แผ่น

ผ.จก..... (สถานี.....)

เพื่อทราบ และจัดพนักงานเข้าปฏิบัติงานร่วมกับศูนย์ฯ นครปฐม
ตั้งแต่วันที่..... น. เป็นต้นไป จนกว่างานจะแล้วเสร็จ

แผนผัง Single Line Diagram แสดงพื้นที่ดับไฟพร้อมระบุจุด Short Ground หน้า/หลัง จุดปฏิบัติงาน

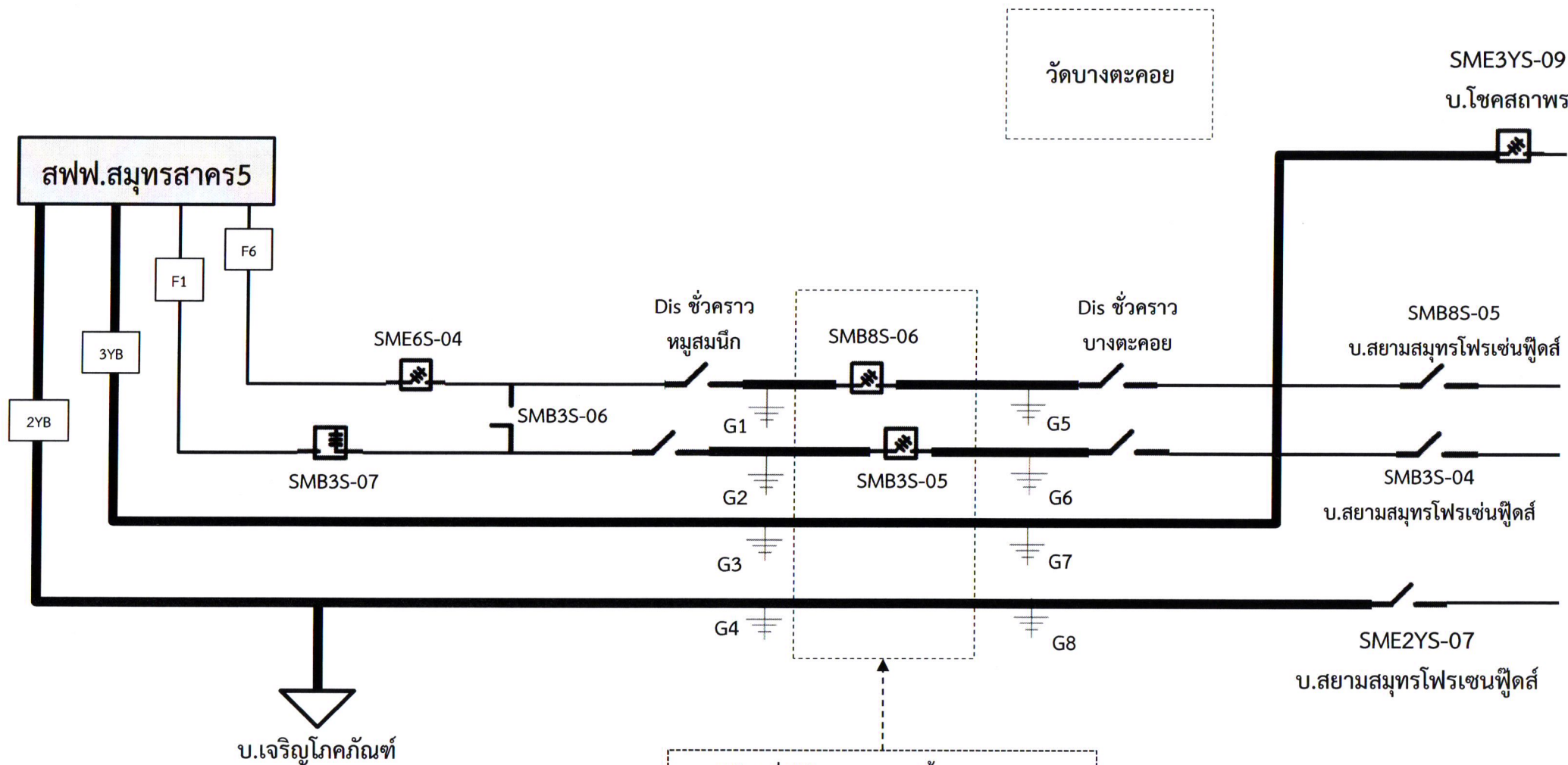

— เส้นทึบแสดงพื้นที่ดับไฟ

⊥ ตำแหน่งจุด Short Ground